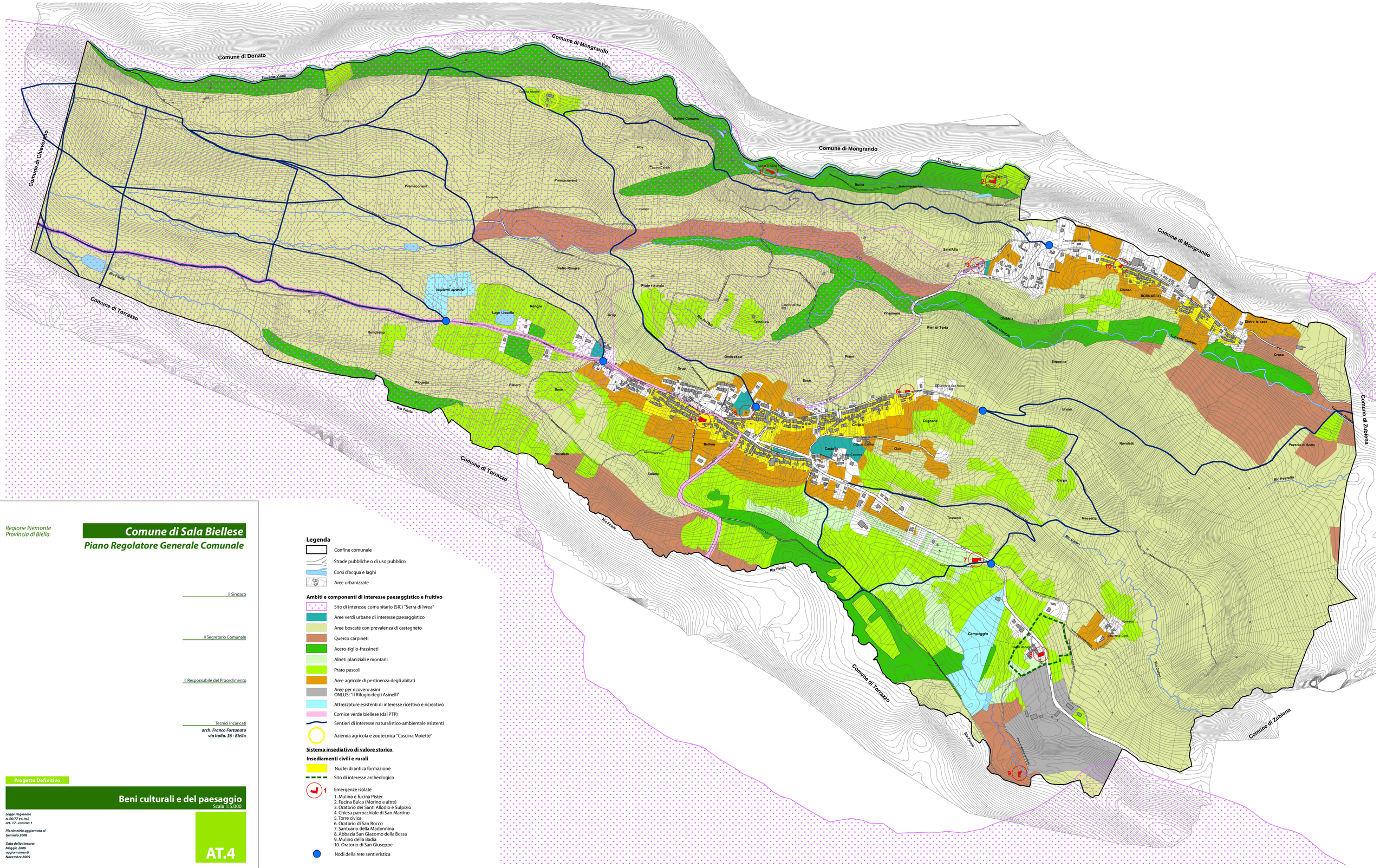

Regione Piemonte
Provincia di Biella

Comune di Sala Biellese

Piano Regolatore Generale Comunale

Il Sindaco

Il Segretario Comunale

Il Responsabile del Procedimento

Tecnici Incaricati
arch. Franco Fortunato
via Italia, 36 - Biella

Legenda

- Confine comunale
- Strade pubbliche o di uso pubblico
- Corsi d'acqua e laghi
- Aree urbanizzate

Ambiti e componenti di interesse paesaggistico e fruitivo

- Sito di interesse comunitario (SIC) "Serra di Ivrea"
- Aree verdi urbane di interesse paesaggistico
- Aree boscate con prevalenza di castagneto
- Querco carpineti
- Acero-tiglio-frassineti
- Alneti planiziali e montani
- Prato pascoli
- Aree agricole di pertinenza degli abitati
- Aree per ricovero asini ONLUS: "Il Rifugio degli Asinelli"
- Attrezzature esistenti di interesse ricettivo e ricreativo
- Cornice verde biellese (dal PTP)
- Sentieri di interesse naturalistico-ambientale esistenti
- Azienda agricola e zootecnica "Cascina Moiette"

Sistema insediativo di valore storico

Insediamenti civili e rurali

- Nuclei di antica formazione
- Sito di interesse archeologico
- 1 Emergenze isolate
  1. Mulino e fucina Pister
  2. Fucina Balca (Morino e altre)
  3. Oratorio dei Santi Allodio e Sulpizio
  4. Chiesa parrocchiale di San Martino
  5. Torre civica
  6. Oratorio di San Rocco
  7. Santuario della Madonnina
  8. Abbazia San Giacomo della Bessa
  9. Mulino della Badìa
  10. Oratorio di San Giuseppe
- Nodi della rete sentieristica

Progetto Definitivo

Beni culturali e del paesaggio

Scala 1:5.000

Legge Regionale
n. 56/77 e s.m.i.
art. 17 - comma 1

Planimetria aggiornata al
Gennaio 2008

Data della stesura:
Maggio 2006
aggiornamenti
Novembre 2009

AT.4